

DATA REFERTO	Ancona	Ascoli Piceno	Fermo	Fuori Regione	Macerata	Pesaro E Urbino	Totale
13/01/2023	65	28	18	10	34	39	194
14/01/2023	43	36	23	17	50	23	192
15/01/2023	31	8	1	6	16	12	74
16/01/2023	109	35	29	15	47	67	302
17/01/2023	36	18	23	12	38	17	144
18/01/2023	41	27	18	7	24	25	142
19/01/2023	51	21	19	6	22	36	155
Totale	376	173	131	73	231	219	1203

DATA_REFERTO	Diagnostica	RISULTATO	Numero_Casi
giovedì 19 gennaio 2023	Antigenico	Negativo	310
giovedì 19 gennaio 2023	Antigenico	Positivo	148
giovedì 19 gennaio 2023	Molecolare	Negativo	22
giovedì 19 gennaio 2023	Molecolare	Positivo	7
Totale			487

Data_Referto_Tampone	Negativo	Positivo	Totale
13/01/2023	320	194	514
14/01/2023	389	192	581
15/01/2023	113	74	187
16/01/2023	610	302	912
17/01/2023	395	144	539
18/01/2023	381	142	523
19/01/2023	332	155	487
Totale	2540	1203	3743

Conteggio di Data_Referto_Tampone per fascia_et

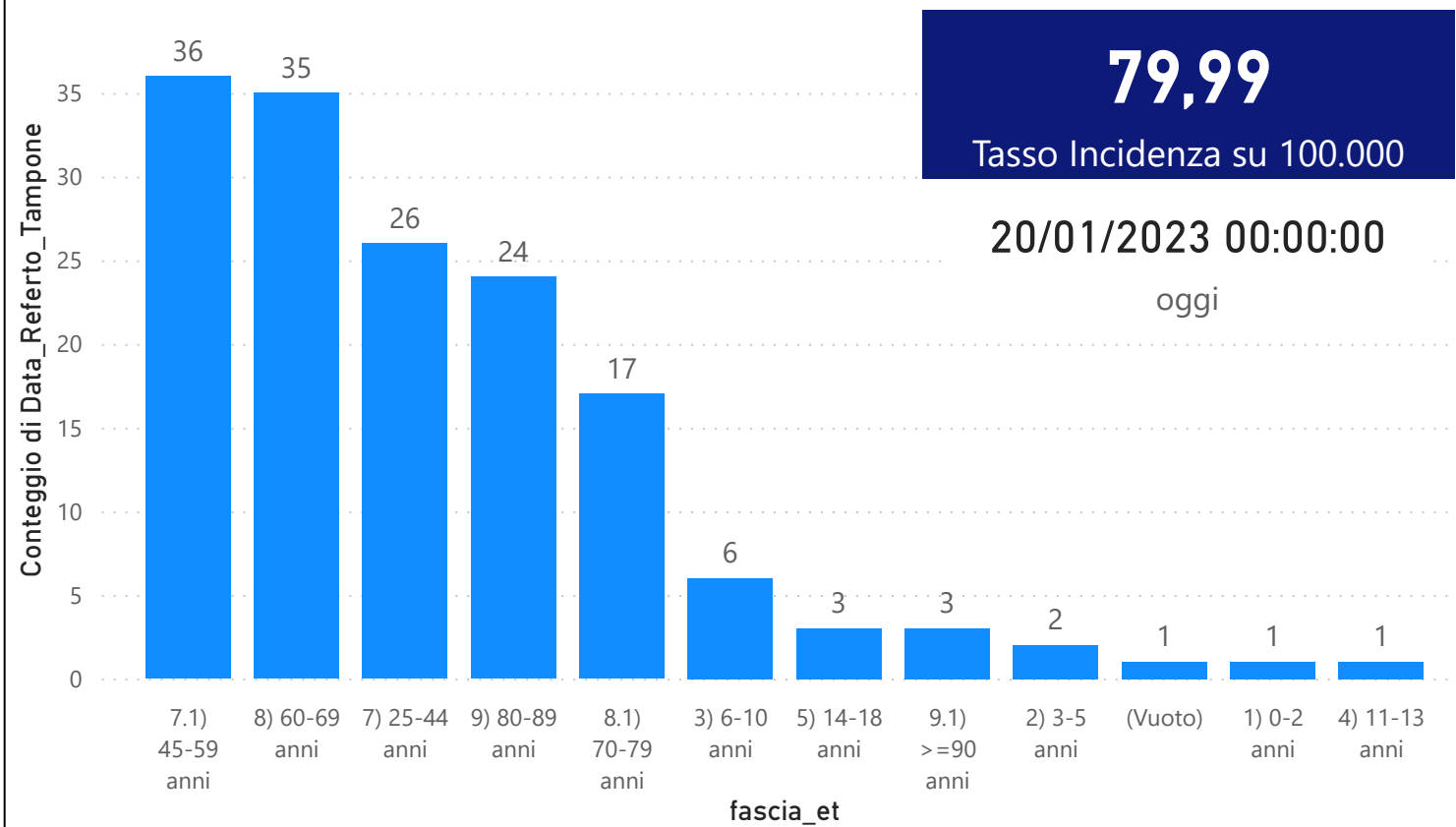

CONTEGGIO POSITIVI per Data_Referto_Tampone

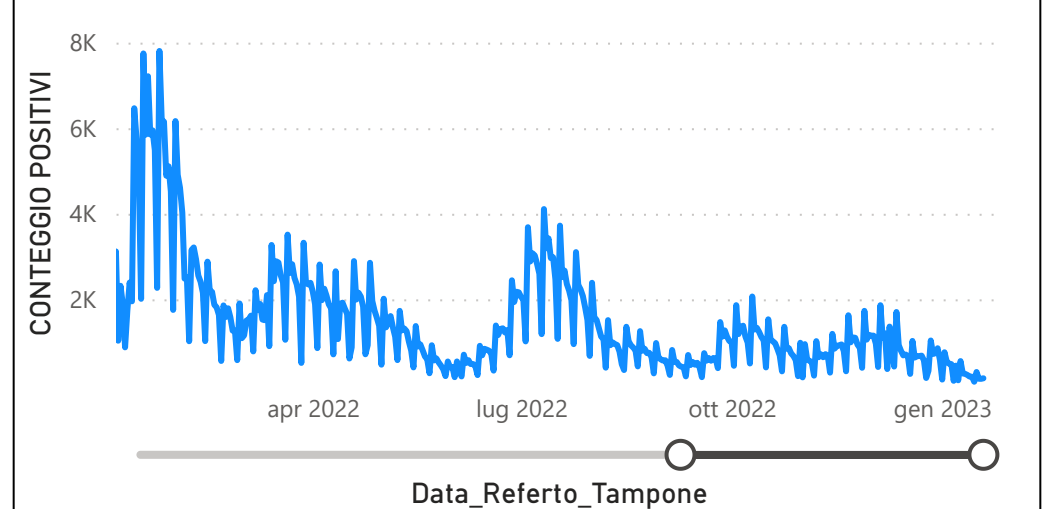

Prevalenza Sars-CoV-2 Regione Marche

Distribuzione_Provincia	Prevalenza Regione Marche
Pesaro E Urbino	134836
Macerata	141612
Fuori Regione	32818
Fermo	84056
Ascoli Piceno	102435
Ancona	214767
Totale	710524

Decessi Classificazione Sars-CoV-2

INDICATORE	Num.
1) TOTALE DECEDUTI :	4341
2) DISTRIBUZIONE PER SESSO	Num.
2.1) MASCHI	2387
2.2) FEMMINE	1954
2.3) TOTALE	4341
3) DISTRIBUZIONE PROVINCIA	Num.
3.1) PESARO URBINO	1212
3.2) ANCONA	1342
3.3) MACERATA	784
3.4) FERMO	540
3.5) ASCOLI PICENO	397
3.6) FUORI REGIONE	66
3.7) TOTALE	4341
4) Decessi Refertati Oggi	2

Andamento Casi Sars_CoV-2 Regione Marche (incidenza)

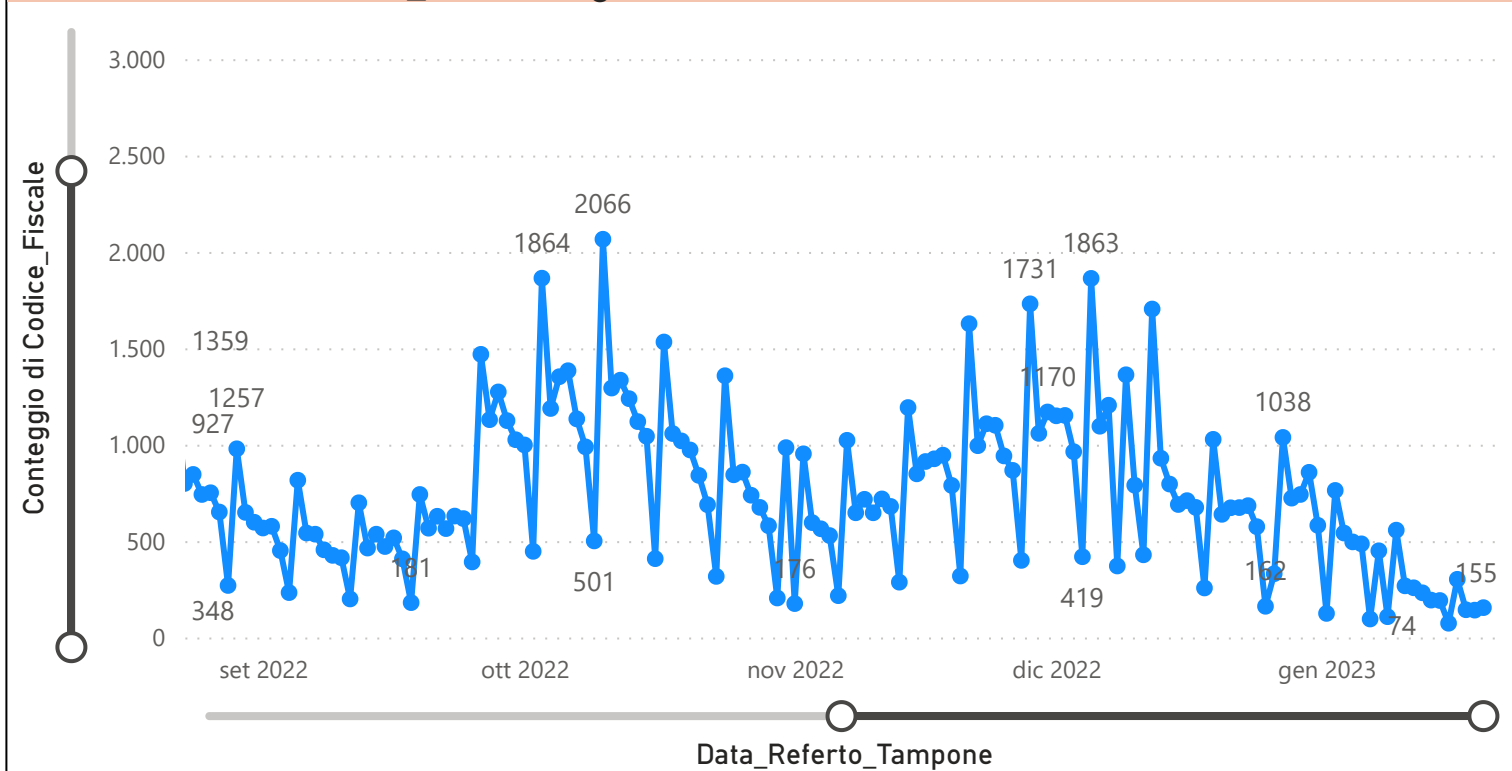

Indicatori Ministeriali per Inserimento su ISS-Covid-19

Conteggio Tamponi Positivi

DIAGNOSTICA	ConteggioTamp
Antigenico	487847
Molecolare	222677
Totale	710524

Conteggio Totale Tamponi Diagnostici

DIAGNOSTICA	Tot_Tamponi_DEF
Antigenico	2708511
Molecolare	1694831
	2015974

Indicatori Ministeriali Sars-CoV-2: RICOVERI

Indicatore dei Soggetti Ricoverati: Terapia Intensiva, Semi-Intensiva, Non Intensiva, PS e Post-Critica					
Intensita Ricovero	ASUR - MARCHE	AOU RIUNITI ANCONA	AO RIUNITI MARCHE NORD	INRCA	TOTALE
1) Terapia Intensiva	2	0	0	0	2
2) Reparti Semi Intensivi	4	0	0	0	4
3) Reparti NON Intensivi	49	12	19	12	92
4) Pronto Soccorso	10	4	1	0	15
5) POST-CRITICHE	0	0	0	0	0
5.1) di cui: Galantara	0	0	0	0	
5.2) di cui: Ripatransone	0	0	0	0	
5.3) di cui: Macerata Feltria	0	0	0	0	
6) TOTALE	55	12	19	12	98

Indicatori Ministeriali Sars-CoV-2: QUARANTENATI

PROVINCIA	n.asintomatici	n.sintomatici	n. Tot	di cui Operatori sanitari	isolamenti totali da inizio
4) FERMO	206	2	208	1	123250
5) ASCOLI PICENO	207	0	207	0	141926
3) MACERATA	325	0	325	0	213859
1) PESARO	265	7	272	1	243668
2) ANCONA	484	5	489	3	347986
6) TOTALE	1487	14	1501	5	1070689

Conteggio per Mese Positivi Sars-CoV-2

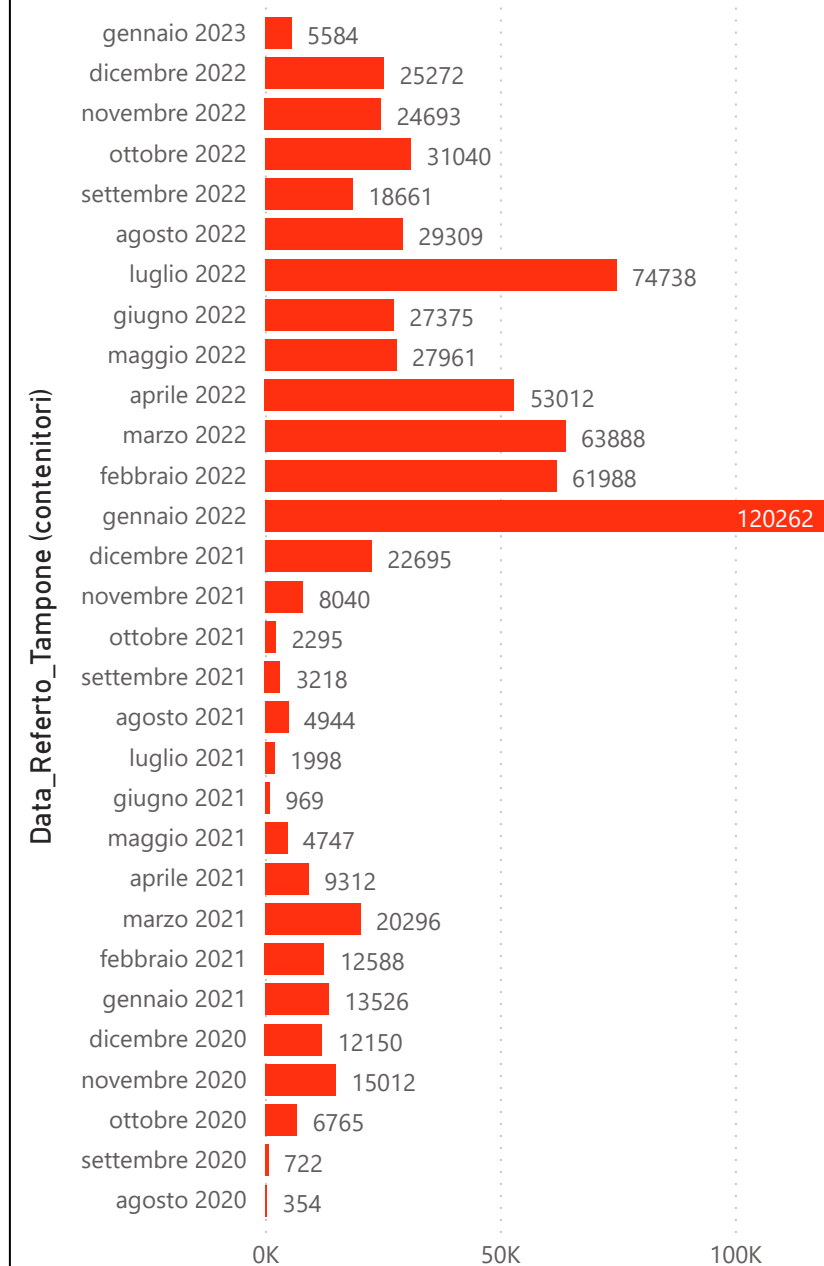



Andamento Casi Positivi Sars-CoV-2 Regione Marche

