

Servizio Protezione Civile

REGIONE MARCHE
Dirigente: David Piccinini

Aggiornamento 07/2021

Art. 1 DLgs 1/2018

“Il Servizio nazionale della protezione civile, definito di pubblica utilità, è il sistema che esercita la funzione di protezione civile costituita dall'insieme delle competenze e delle attività volte a tutelare la vita, l'integrità fisica, i beni, gli insediamenti, gli animali e l'ambiente dai danni o dal pericolo di danni derivanti da eventi calamitosi di origine naturale o derivanti dall'attività dell'uomo”

Art. 3 DLgs 1/2018

Le Autorità di protezione civile che garantiscono le funzioni di indirizzo di protezione civile sono:

- **il Presidente del Consiglio dei ministri**
- **i Presidenti delle Regioni e delle PA**
- **i Sindaci**

Art. 4 DLgs 1/2018

Le componenti del servizio nazionale di protezione civile sono:

- **il Dipartimento di Protezione Civile e le Amministrazioni dello Stato**
- **le Regioni e le Province autonome**
- **gli Enti Locali**



La protezione civile con la legge costituzionale n. 3 del 18 ottobre 2001 è divenuta materia di legislazione concorrente, per cui, salvo che per la determinazione dei principi fondamentali, il potere legislativo spetta alle Regioni.

La protezione civile non è un compito assegnato a una singola amministrazione ma è una funzione attribuita a un sistema integrato: il Servizio Nazionale, istituito nel 1992 con la legge n. 225.

La Regione Marche e il Servizio Protezione Civile

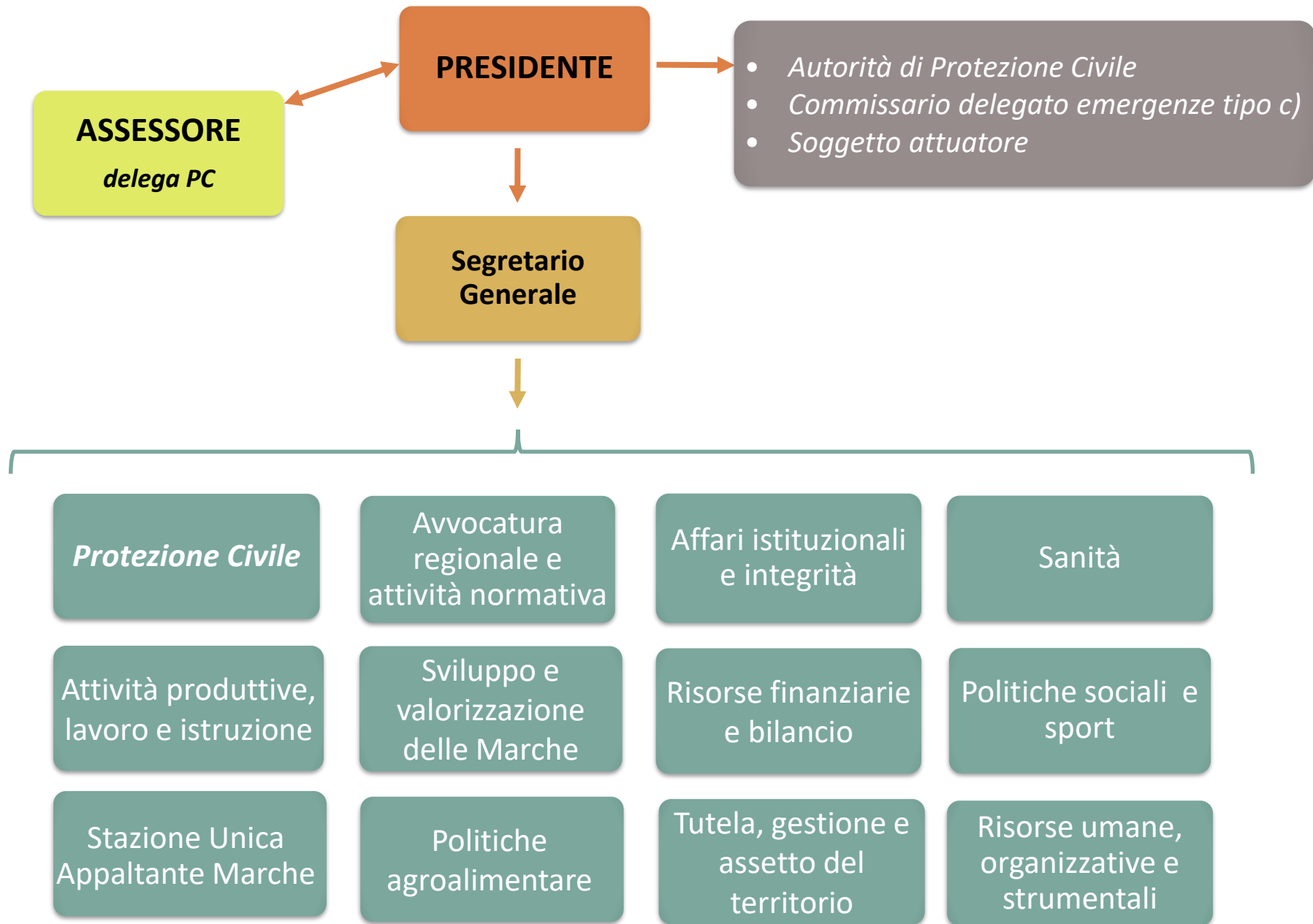



Risorse assegnate n. 72

Vedi DDSPC n. 155/2021



Centro Funzionale Multirischi

Sono assegnate le funzioni del Servizio meteorologico regionale e le funzioni di Servizio Idrografico.

Il CFM si inserisce nel sistema nazionale dei Centri Funzionali concorre alla gestione del sistema di allertamento per il rischio idrogeologico ed idraulico (art. 17 D.Lgs. 1/2018).

Al suo interno troviamo i settori meteo, idro, idrogeo, neve e valanghe, TLC, – sismico INGV.

Gestione Rete Sistema Integrato Regionale Trasmissione e Videosorveglianza (SIRTEV), rete Monitoraggio Idropluviometrico Regionale (rete MIR) e il Supporto informatico interno al servizio.

Area Meteo



Area Sismica



Area Idro-geo-nivo



Area Informatica Telecomunicazioni





Centro Funzionale Multirischi (RETE SIRTEV – RETE MIR)

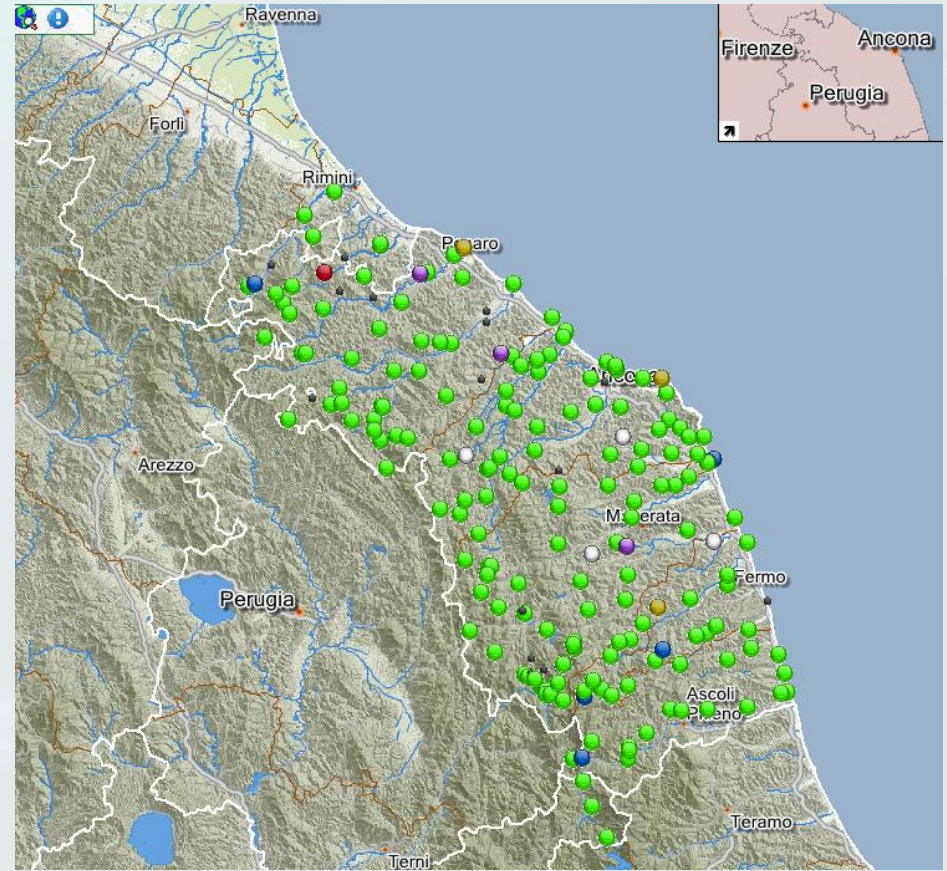
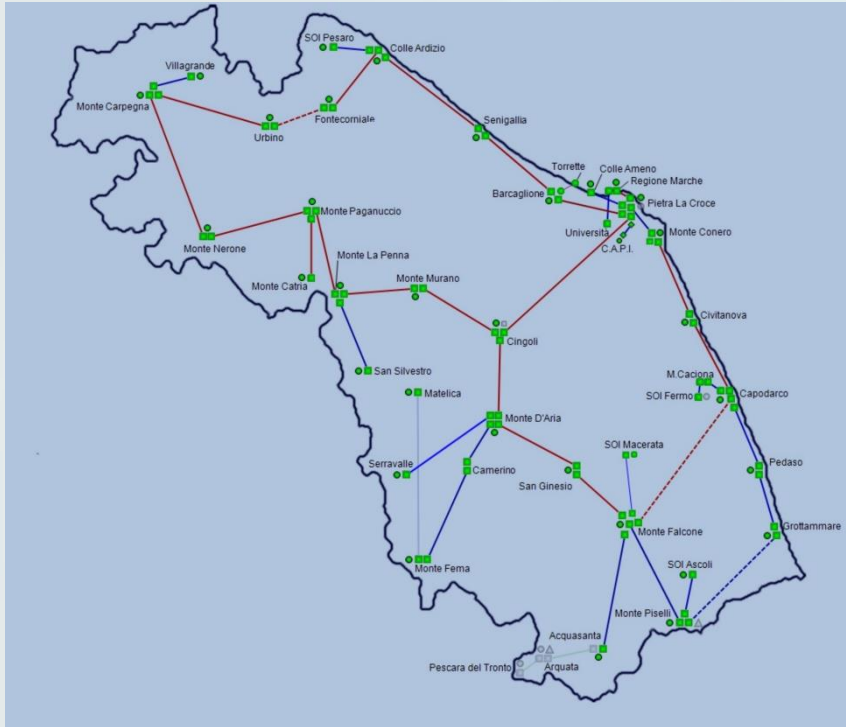



Sale operative e pianificazione speciale

La Sala Operativa garantisce i tempestivi flussi informativi tra tutte le componenti del Servizio Nazionale di Protezione Civile (Stato, Regioni e Comuni) e tra tutte le Componenti del Sistema.

Coordina il Centro Operativo Regionale (COR).

Gestisce le cinque Sale Operative Integrate (SOI) provinciali in coordinamento con le Prefetture.

Gestisce la pianificazione speciale, l'ospedale da campo, la rete elisuperfici marce (REM), l'organizzazione della campagna Antincendio Boschivo (AIB).

Coordina per SPC il Gruppo Operativo Regionale Emergenze Sanitarie

La SOUP opera in forma continuativa e senza soluzione di continuità con apertura h 24, 7 giorni su 7 per 365 giorni l'anno.

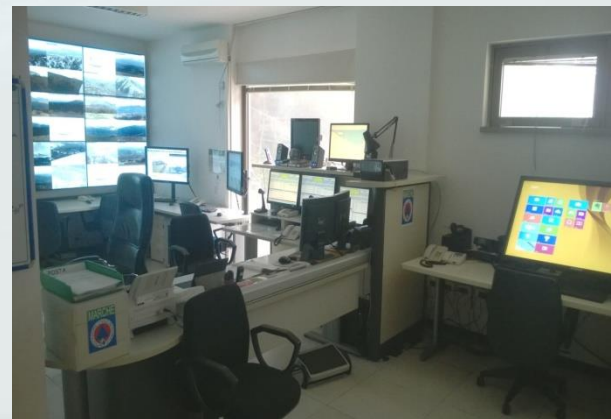



Organizzazione delle sale operative di Protezione Civile dopo la Legge 13/2015

Sala Operativa Regionale SOUP
Numero Verde 840 001111

SOI PU
0721 3592564

SOI AN
071 9952500

SOI MC
0733 1848585

SOI FM
0734 447323

SOI AP
0736 680468





Piani di emergenza e Segreteria tecnico-scientifica

Supporto tecnico-amministrativo per le attività della SOUP, del CAPI e del Comitato Operativo Regionale (COR) e per consentire l'attuazione delle verifiche tecniche e degli interventi urgenti.

A tale struttura sono affidati i compiti di:

- Supporto tecnico alle altre strutture del Servizio
- Predisposizione Pianificazione Provinciale in raccordo con Prefetture
- Supporto nella redazione della pianificazione comunale
- Gestione portale informatico Piani
- Microzonazione Sismica, Condizioni Limite di Emergenza
- Ricognizione e Verifica del danno per la dichiarazione degli Stati di Emergenza
- Supporto alla realizzazione e gestione interventi crisi idrica
- Formazione

Esempio studio 1° livello Microzonazione Sismica (MS)

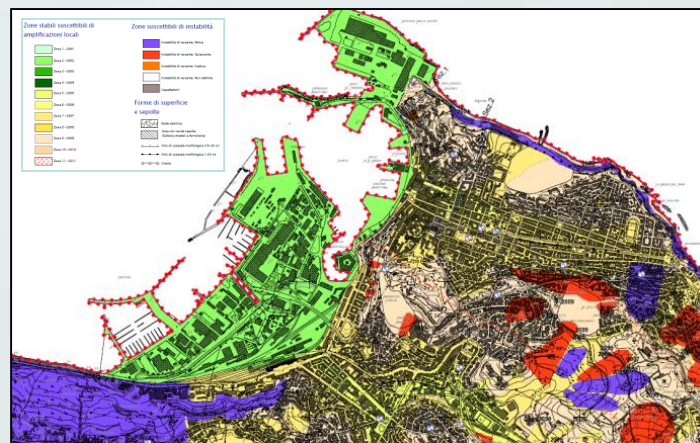

Esempio di analisi delle condizioni limite per l'emergenza (CLE)

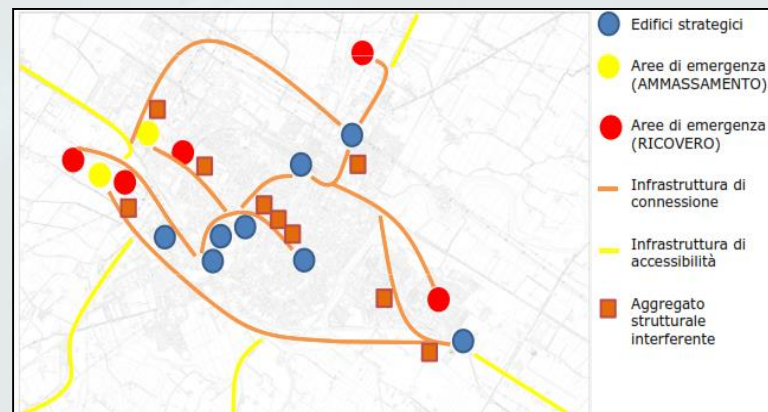



Gestione della logistica

L'attività si sostanzia nell'acquisizione, movimentazione, custodia, mantenimento in efficienza, (all'occorrenza) dichiarazione di fuori uso, installazione, smontaggio, di tutti i materiali e i mezzi per gli interventi di emergenza.

Supporto logistico alle componenti del sistema di PC.

Gestione del volontariato è anche connessa con la logistica di PC.

Colonna Mobile Regionale.

Acquisizione e gestione DPI.

Supporto al Sistema Sanitario Regionale durante emergenze di tipo sanitario.





Volontariato

Gestione delle Organizzazioni di Volontariato di PC (Gruppi Comunali e Associazioni).

Tenuta e aggiornamento del registro regionale dei volontari e delle attrezzature.

Gestione delle attivazioni (Modelli A).

Gestione dei rimborsi ai datori lavoro e alle organizzazioni di volontariato.

Gestione dei contributi alle OOdV.

Convenzioni per assicurare la capacità operativa delle OOdV.

Formazione delle OOdV.

Relazioni con il Dipartimento Nazionale PC.



n. gruppi comunali	197
n. associazioni	170
Totale volontari	12.803



Coordinamento amministrativo-finanziario delle risorse per le emergenze, Amministrazione generale e progettazione comunitaria

- Attività connesse alla gestione del bilancio.
- Gestione delle contabilità speciali.
- Gestione dei progetti europei.
- Supporto amministrativo alle altre strutture del Servizio.
- Supporto alla tenuta delle presenze del personale assegnato al Servizio.
- Acquisizioni di lavori, beni e servizi, in emergenza.

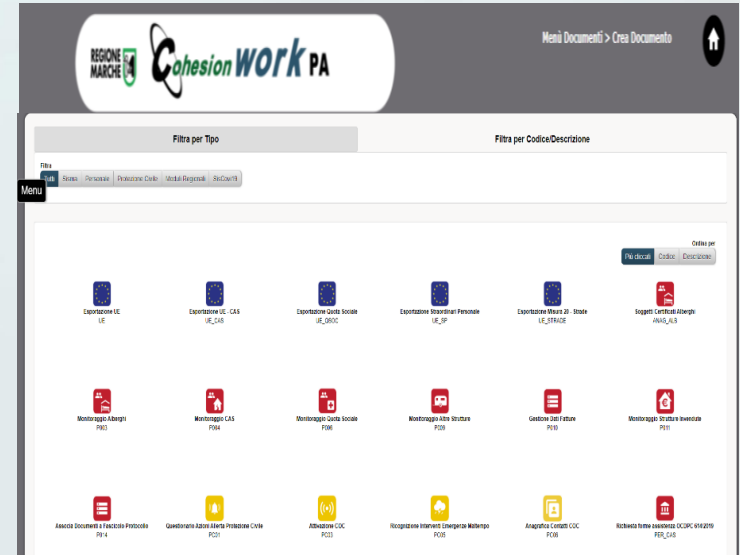

	anno 2021	anno 2022	anno 2023
Spese dirette	€ 5.855.743,30	€ 4.523.727,24	€ 3.785.500,00
Straordinario SPC + altro	€ 155.000,00	€ 175.000,00	€ 145.000,00
Volontariato	€ 621.000,00	€ 821.000,00	€ 821.000,00
Trasferimenti	€ 1.063.000,00	€ 1.063.000,00	€ 813.000,00
Totale	€ 7.694.743,30	€ 6.582.727,24	€ 5.564.500,00



Supporto al Soggetto Attuatore Sisma - SAS

- **Fino al giugno 2020 ricoperto il ruolo di Soggetto Attuatore Sisma**

Delibera di Giunta Regionale n. 160 del 18/02/2019 Sequenza sismica iniziata con l'evento del 24 agosto 2016 - Ordinanza Capo Dipartimento Protezione Civile n. 393/2016, articolo 1 - Modifica e integrazione DGR n. 334 del 10/04/2017 relativa alla struttura organizzativa del Soggetto Attuatore Sisma;

*Delibera di Giunta Regionale n. **1558 del 09/12/2019** Sequenza sismica iniziata con l'evento del 24 agosto 2016 – proroga della validità della DGR n. 160/2019 relativa alla organizzazione a supporto del Soggetto Attuatore Sisma 2016*

- **Da luglio 2020 a supporto del SAS**

Decreto presidente 206 del 24/06/2020 (oggi 344 del 3/12/2020) delega di funzioni SA Sisma alla PF Soggetto Attuatore sisma 2016 – funzioni delegate, incarico conferito con DGR 711 del 15/06/2020

La PF si avvale del personale secondo le disposizione della DGR 160/2019, come prorogata da DGR 1558/2019, modificata da DGR 1305 del 7/9/2020 e da ultimo prorogata con DGR 1594 del 21/12/2020



Supporto alle attività connesse all'emergenza sanitaria COVID 19 – DGR 467/2020

Delibera di Giunta regionale n. 467 del 20/04/2020 ad oggetto “OCDPC n. 630 03/02/2020, articolo 1; DCDPC n. 628 del 27/02/2020 – misure organizzative per la formalizzazione delle linee di intervento strategico già adottate per affrontare l'emergenza COVID-19”

- Coordinamento degli interventi di assistenza alla popolazione in sinergia con i Centri Operativi Comunali (COC) e i Centri di Coordinamento Soccorsi (CCS), anche attraverso l'attivazione del volontariato di PC;
- Stoccaggio e distribuzione DPI, DM e apparecchiature;
- Hub di contatto per la distribuzione regionale di medici, infermieri, OSS assegnati attraverso interlocuzione con il DPC/CON;
- Supporto logistico con tende pneumatiche e moduli per il pre-triage negli ospedali regionali;
- Assistenza sociale e alla salute mentale della popolazione, anche attraverso attivazione di volontariato di PC specializzato in psicologia dell'emergenza;
- Collaborazione al monitoraggio della popolazione “Marche Sicure” anche mediante l'impiego delle Organizzazioni di Volontariato;
- Collaborazione nell'identificazione, avvio e sostegno dei Punti vaccinali di Popolazione anche mediante il coordinamento del volontariato di PC.

La VISIONE: 10 obiettivi di medio termine del Servizio Protezione Civile



Riorganizzazione

Riportare il Servizio PC alle dirette dipendenze della Presidenza: SPC come braccio operativo del Presidente e di coordinamento a tutti i Servizi

Riorganizzazione

Affidamento direzione PF attività generali
Affidamento PO Attività Amministrative
Ripristino di una PF Tecnica
Superamento DGR 1602/2020 riorganizzazione sulla base del CCNL e CDI

Sede

Realizzazione nuova sede per la logistica di PC e accorpamento di alcune funzioni ora attualmente frammentate (CAPI, CFM, SOUP, SOI AN, Direzione T/A)

Adeguamento

Adeguamento della Legge Regionale n. 32/2001 al nuovo Codice della PC (D.Lgs. n. 1/2018)

Regolamentazione

Regolamentazione degli Stati di Emergenza di competenza della Regione (Articolo 7, comma 1, lettera b, del Codice della PC)

La VISIONE: 10 obiettivi di medio termine del Servizio Protezione Civile

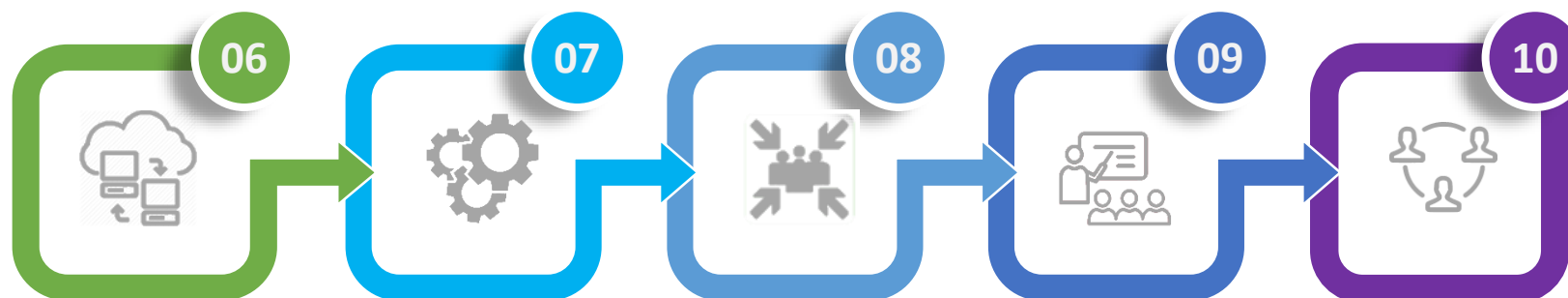

ICT

Completamento del processo di gestione informatizzata integrata di tutte le attività del SPC (WebSOR, dbCOM, AppCOC, MGO, CAPI, Mezzi, Da.Ma.)

Rafforzamento

Rafforzamento del Sistema di PC sul territorio regionale: i Prefetti, i Sindaci, i Comuni, le Organizzazioni di Volontariato, e le Province.

Pianificazione

Completare il processo di Pianificazione dei Piani Provinciali di Protezione Civile e supervisionare lo stato di aggiornamento della pianificazione comunale.

Formazione

Favorire la Formazione e la diffusione della cultura di PC sul territorio.

Relazioni

Rafforzamento delle relazioni con Stato (Dipartimento Nazionale della PC) e Europa (Meccanismo Europeo di PC)



Sede: Ancona - Via Gentile da Fabriano 3- 60125 Ancona
Tel. 071 8064006-4177 - fax 071 8062419
pec: regione.marche.protciv@emarche.it
mail: servizio.protezionecivile@regione.marche.it
www.regione.marche.it/Regione-Utile/Protezione-Civile