



**FESR  
MARCHE**  
PROGRAMMA OPERATIVO REGIONALE  
POR 2014-2020



# Focus Strategia Nazionale Aree Interne

Dicembre 2022

# Le Strategie delle Aree Interne nelle Regione Marche

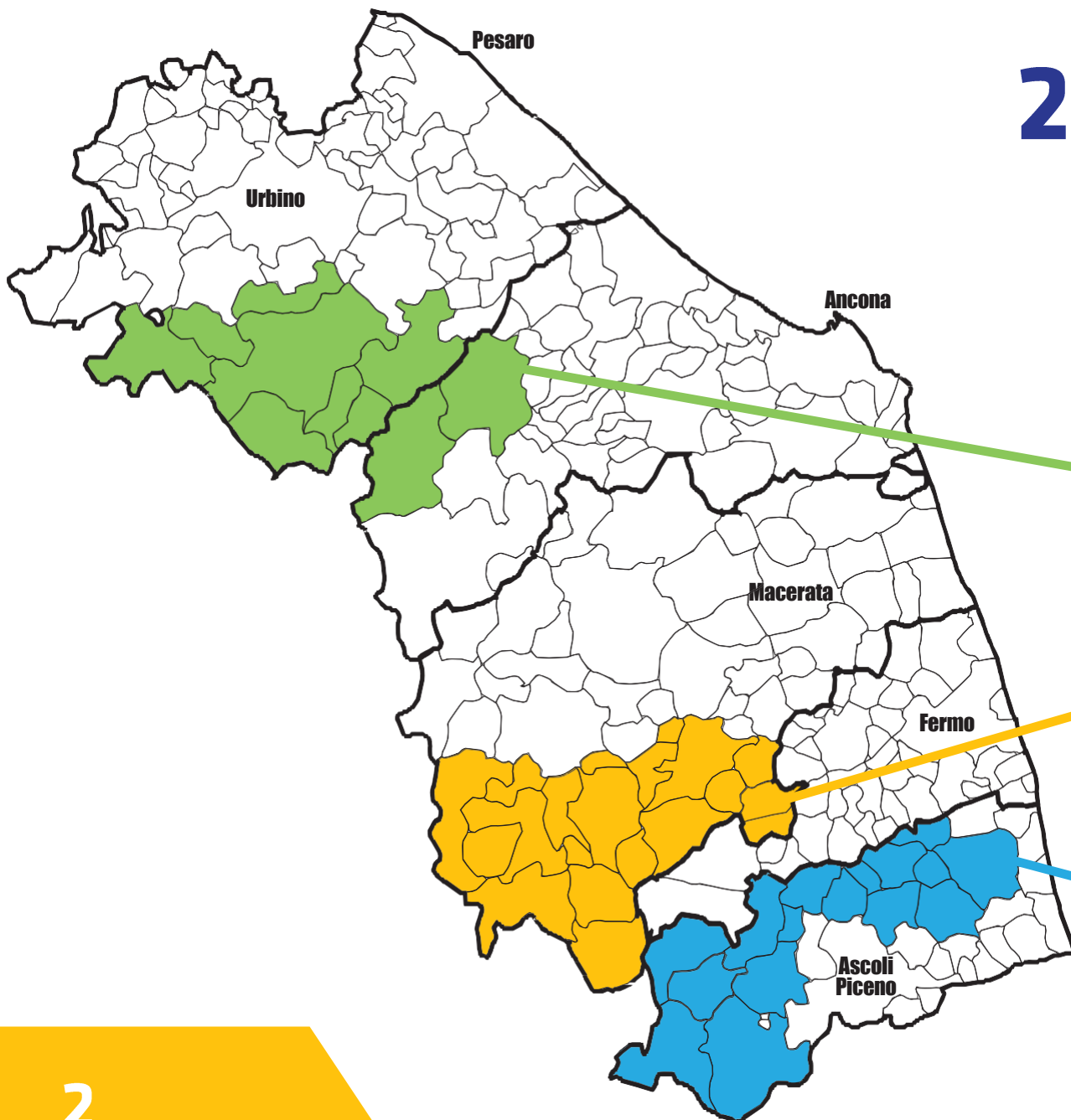

## 27,4 mln di Euro

**9,5 mln €**  
Appennino  
Basso Pesarese  
e Anconetano

**8,7 mln €**  
Alto Maceratese

**9,2 mln €**  
Ascoli Piceno

# Appennino Basso Pesarese e Anconetano

«Asili d'Appennino - Le dimore delle Creatività nelle Alte Marche»



Dotazione  
**9,5 mln €**

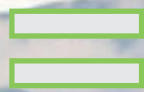

2,4  
mln  
FESR

1,4  
mln  
FSE

3,7 mln  
LdS

2  
mln  
FEASR



Interventi APQ  
**25**

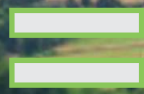

8  
FESR

4  
FSE

11  
LdS

2  
FEASR



Interventi attivati  
**22**

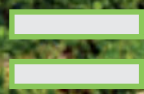

8  
FESR

4  
FSE

8  
LdS

2  
FEASR

# Appennino Basso Pesarese e Anconetano

## «Asili d'Appennino - Le dimore delle Creatività nelle Alte Marche»

Descrizione intervento	Importo finanziamento	Fonte finanziamento
Il sistema di ospitalità	2,1 mln €	POR FESR 2014-2020
Valorizzazione turistica dei territori	0,2 mln €	+ PSR FEASR 2014-2020
Sostegno alle imprese	0,6 mln €	POR FESR 2014-2020
Creazione di laboratori, attività laboratoriali e di formazione in grado di fornire prospettive ad alti contenuti di specializzazione e innovazione	1.6 mln€	LEGGE DI STABILITÀ (Istruzione)
Ampliamento e potenziamento dei servizi sanitari e sociali	3,1 mln €	LEGGE DI STABILITÀ (Salute) + LEGGE DI STABILITÀ (Mobilità)
Potenziamento dei servizi di mobilità sostenibile e TPL	1,4 mln €	+ POR FESR 2014-2020 + POR FSE 2014-2020
Rafforzamento della capacità amministrativa e Assistenza Tecnica agli Enti coinvolti	0,5mln €	POR FESR 2014-2020 + POR FSE 2014-2020

# Ascoli Piceno

«**Ri-significare, ri-appropriarsi; ri-attivare per Ben-essere!**»



**Dotazione  
9,2 mln €**

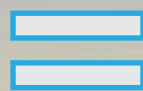

**2,7  
mln  
FESR**

**1,1  
mln  
FSE**

**3,8 mln  
LdS**

**1,6  
mln  
FEASR**



**Interventi APQ  
27**

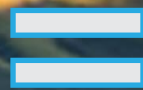

**8  
FESR**

**5  
FSE**

**10  
LdS**

**4  
FEASR**



**Interventi attivati  
19**

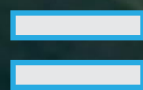

**4  
FESR**

**4  
FSE**

**7  
LdS**

**4  
FEASR**

## «Ri-significare, ri-appropriarsi; ri-attivare per Ben-essere!»

Descrizione intervento	Importo finanziamento	Fonte finanziamento
Rete integrata di offerta del turismo culturale e dei prodotti tipici	1,5 mln €	POR <b>FESR</b> 2014-2020 + PSR <b>FEASR</b> 2014-2020
Valorizzazione turistica del Lago di Gerosa	0,6 mln €	
Rete bike e ricettività	0,8 mln €	
Sostegno alle imprese	1,1 mln €	POR <b>FESR</b> 2014-2020
Riqualificazione dei plessi scolastici, Laboratori territoriali, attività laboratoriali e di formazione	1,6 mln €	POR <b>FSE</b> 2014-2020 + <b>LEGGE DI STABILITÀ</b> (Istruzione)
Ampliamento e potenziamento dell'offerta dei servizi sanitari	1,9 mln €	<b>LEGGE DI STABILITÀ</b> (Salute)
Potenziamento dei servizi di mobilità sostenibile e TPL	1,0 mln €	<b>LEGGE DI STABILITÀ</b> (Mobilità)
Rafforzamento della capacità amministrativa e Assistenza Tecnica agli Enti coinvolti	0,7 mln €	POR <b>FESR</b> 2014-2020 + POR <b>FSE</b> 2014-2020

# Alto Maceratese

«La rinascita dei territori nel rapporto lento-veloce»



**Dotazione**  
**8,7 mln €**

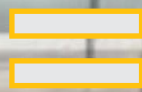

**2,2  
mln  
FESR**

**1,1  
mln  
FSE**

**3,8 mln  
LdS**

**1,6  
mln  
FEASR**



**Interventi APQ**  
**27**

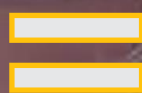

**5  
FESR**

**4  
FSE**

**12  
LdS**

**6  
FEASR**



**Interventi attivati**  
**24**

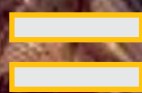

**5  
FESR**

**4  
FSE**

**9  
LdS**

**6  
FEASR**

## «La rinascita dei territori nel rapporto lento-veloce»

Descrizione intervento	Importo finanziamento	Fonte finanziamento
Valorizzazione degli itinerari naturali, culturali e paesaggistici	1,6 mln €	POR <b>FESR</b> 2014-2020 + PSR <b>FEASR</b> 2014-2020
Realizzazione di 3 Hub territoriali	0,6 mln €	
Rete bike	0,7 mln €	
Sostegno alle imprese	0.6 mln €	POR <b>FESR</b> 2014-2020
Nuovi sentieri di appendimento, servizi socio educativi, formazione	1,5 mln €	POR <b>FSE</b> 2014-2020 + <b>LEGGE DI STABILITÀ</b> (Istruzione)
Ampliamento e potenziamento dell'offerta dei servizi sanitari	1,6 mln €	<b>LEGGE DI STABILITÀ</b> (Salute)
Potenziamento dei servizi di mobilità sostenibile e TPL	1,4 mln €	<b>LEGGE DI STABILITÀ</b> (Mobilità)
Rafforzamento della capacità amministrativa e Assistenza Tecnica agli Enti coinvolti	0,7 mln €	POR <b>FESR</b> 2014-2020 + POR <b>FSE</b> 2014-2020



# Interventi POR FESR

**268.000 €**

Valorizzazione del  
turismo dei prodotti  
tipici e tradizionali

**2.271.784 €**  
Investimenti  
per imprese  
del turismo

**407.000 €**  
Valorizzazione  
del  
patrimonio  
culturale

**360.000 €**  
Rafforzamento  
e assistenza  
tecnica Enti

**276.000 €**  
Interventi  
multimediali  
per i beni culturali

**379.556 €**  
Soluzioni  
tecnologiche,  
ICT, Digital divide

**970.602 €**  
Valorizzazione  
delle destinazioni  
turistiche

**350.000 €**  
Ciclovia  
turistica  
Alte Marche

**360.000 €**  
Recupero  
beni culturali

**425.000 €**  
Rete integrata  
per il turismo  
culturale

**900.000 €**  
Riqualficazione  
degli Asili  
di Appennino

**200.000 €**  
Valorizzazione  
via Salaria «Opera  
dello svelamento»

# ITI aree interne

## REALIZZAZIONI - FONDI FESR



**Realizzazione  
del nuovo  
Allestimento  
Espositivo  
del Museo del Tartufo  
per un totale di 230 mq**



**Comune  
di Acqualagna**



**100.000,00 €  
Asse 6 - 16.1**

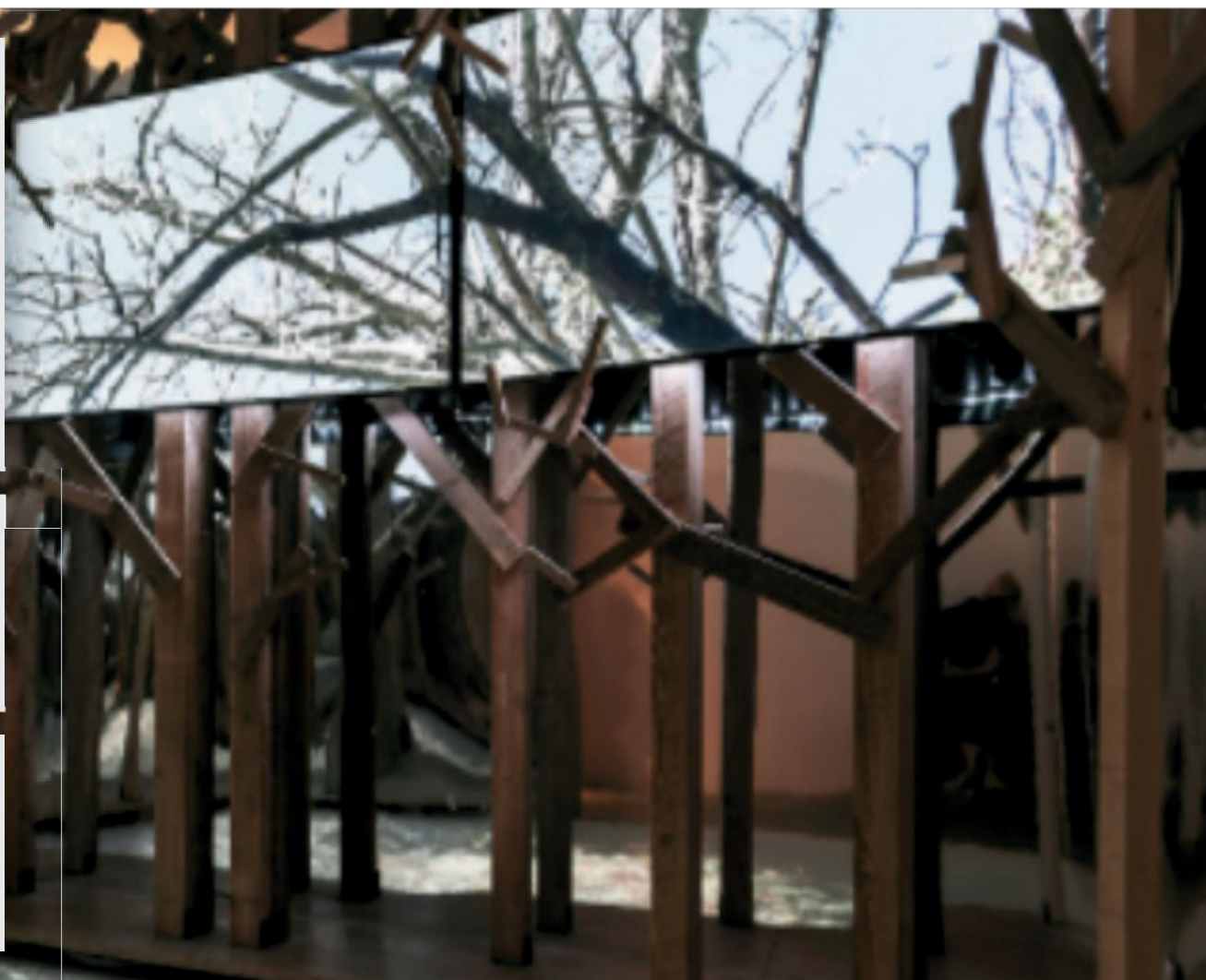

# ITI aree interne

## REALIZZAZIONI - FONDI FESR



**Progetto di una  
residenza  
creativa al piano  
terra del Palazzo  
degli Scalzi per  
un totale di 174 mq**



**Comune  
di Sassoferrato**



**100.000,00 €  
Asse 6 - 16.1**



# ITI aree interne

## REALIZZAZIONI - FONDI FESR



**Realizzazione  
del nuovo  
museo  
della Turba**



**Comune  
di Cantiano**



**100.000,00 €  
Asse 6 - 16.1**



# ITI aree interne

## REALIZZAZIONI - FONDI FESR



Realizzazione  
Ciclovía  
Appenninica  
Alte Marche

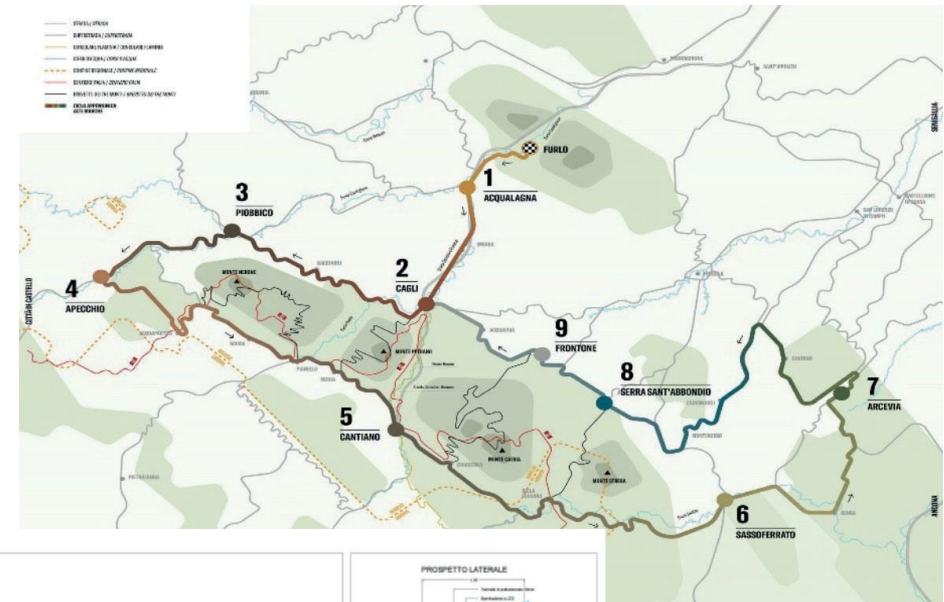

Unione Montana  
Catria e Nerone



250.000,00 €  
Asse 6 - 17.1

CICLO-STAZIONE DI RICARICA con pensilina attrezzata

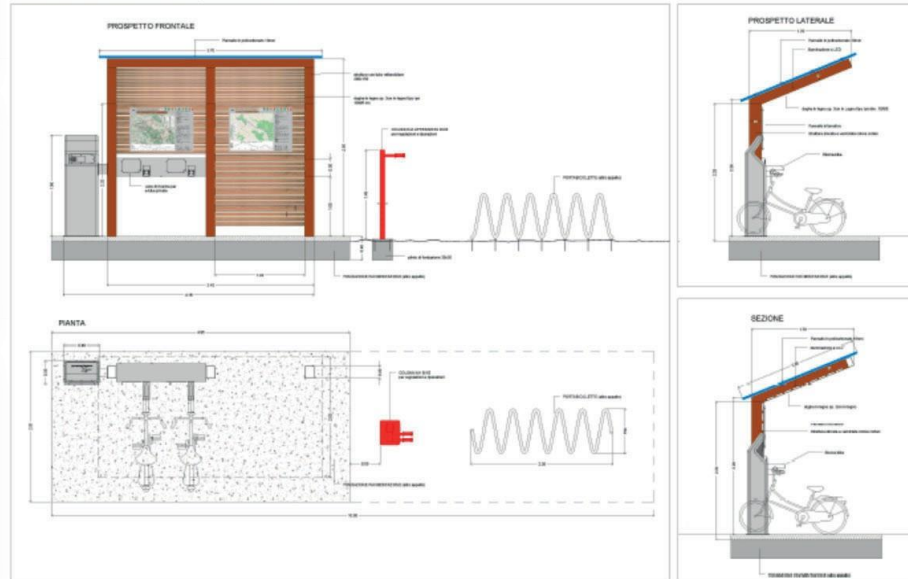

# ITI aree interne

## REALIZZAZIONI - FONDI FESR



Valorizzazione  
e comunicazione  
delle Alte Marche



Unione Montana  
Catria e Nerone



100.000,00 €  
Asse 6 - 17.1



# ITI aree interne

## REALIZZAZIONI - FONDI FESR



**Diffusione della conoscenza  
della rete del patrimonio culturale  
TOTEM MULTIMEDIALE**

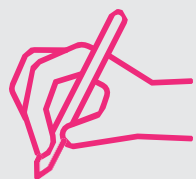

**Comune di Sassoferrato**



**11.000,00 €  
Asse 6 - 16.2**

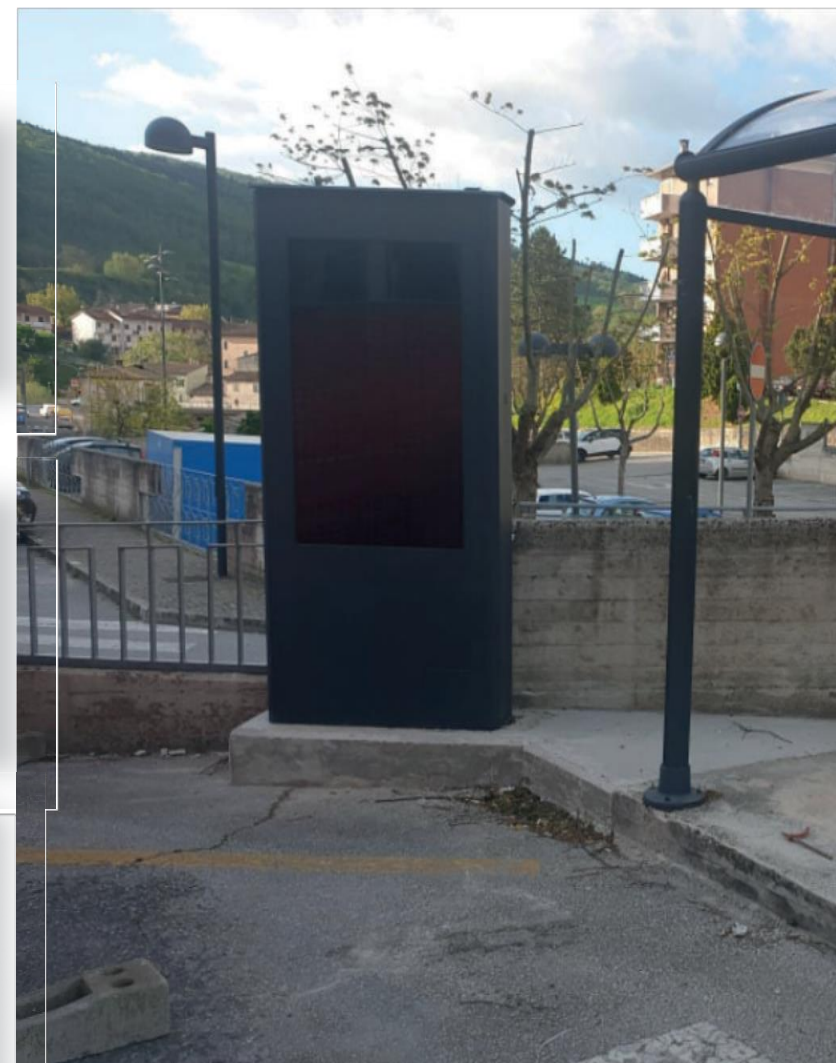

# ITI aree interne

## REALIZZAZIONI - FONDI FESR

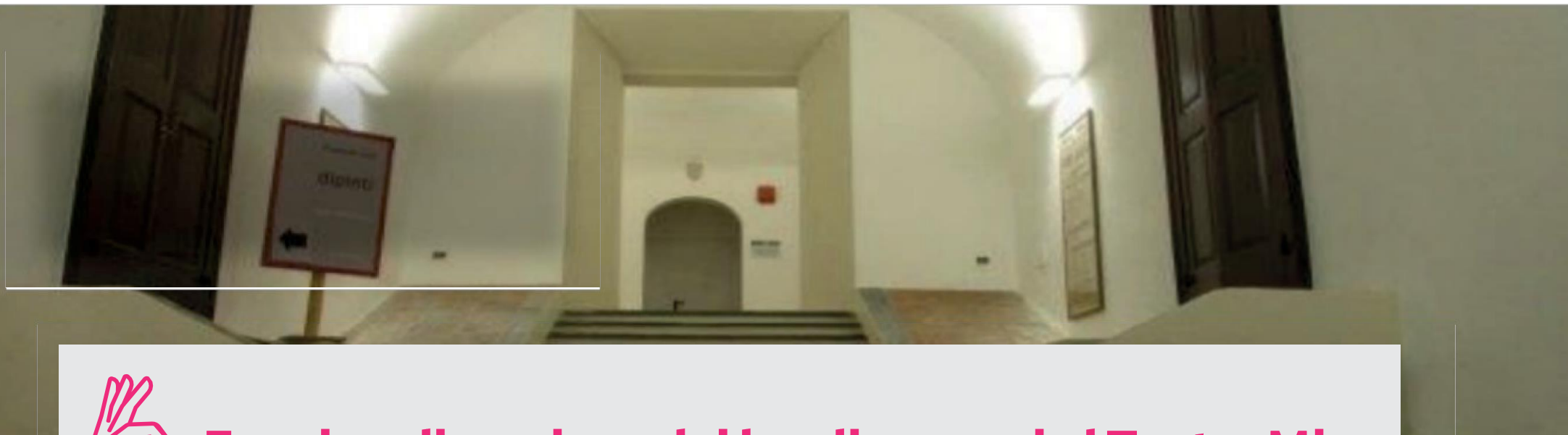

**Funzionalizzazione dei locali annessi al Teatro Misa**



**100.000,00 €  
Asse 6 -16.1**

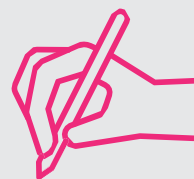

**Comune di Arcevia**



# ITI aree interne

## REALIZZAZIONI - FONDI FESR



**Dotazioni strumentali -  
Digital Divide**  
Archivi digitali nei 17 comuni Alto Maceratese



**120.000,00 €**  
**Asse 2 - 6.2**



**Unione Montana  
Marca di Camerino**



# ITI aree interne

## REALIZZAZIONI - FONDI FESR



## Bandi Imprese Asse 3 - 8.2



**Area Appennino  
Basso Pesarese  
Anconetano**



**554.156,80 €**  
Dotazione finanziaria



**554.156,80 €**  
Spesa Rendicontata



**Area  
Ascoli Piceno**



**1.100.000,00 €**  
Dotazione finanziaria



**408.520,93 €**  
Spesa Rendicontata



**Area  
Alto Maceratese**



**617.627,20 €**  
Dotazione finanziaria



**527.261,17 €**  
Spesa Rendicontata



**FESR  
MARCHE**  
PROGRAMMA OPERATIVO REGIONALE  
POR 2014-2020



**Grazie per  
l'attenzione**



**MARCHE**  
Fondi strutturali  
e di investimento europei



**REGIONE  
MARCHE** 

[www.europa.marche.it](http://www.europa.marche.it)