



NUOVA RAZZA SUINI PER L'ALLEVAMENTO SEMI BRADO: UNO STRUMENTO PER LA VALORIZZAZIONE DELLE AREE MARGINALI

ANCONA 25 MARZO 08



Dr. Ugo Testa
Agenzia Servizi Settore
Agroalimentare delle Marche
www.assam.marche.it
testa_ugo@assam.marche.it

PERCHÉ CREARE UNA NUOVA RAZZA DI SUINI PER L'ALLEVAMENTO SEMI BRADO?

Nella regione Marche non esiste una razza autoctona di suini

Il Dott. Mascheroni nella sua "Zootecnia speciale" edita nel 1927, scriveva di un "maiale marchigiano" che, nella sua variante montana, largamente utilizzata per la ricerca dei tartufi, presentava taglia ridotta, mantello nero e "carne assai saporita". Oggi purtroppo questa razza sembra definitivamente scomparsa, sostituita da razze con migliori performance produttive, ma con caratteristiche della carne inferiori e scarsa attitudine pascolativa.



PERCHÉ CREARE UNA NUOVA RAZZA DI SUINI PER L'ALLEVAMENTO SEMI BRADO?



**PROGETTO
ZOOTECNIA
BIOLOGICA**



• INTERESSE DEGLI
ALLEVATORI
BIOLOGICI
ALL'ALLEVAMENTO
DEI SUINI

le razze impiegate nelle Marche, anche negli allevamenti estensivi, sono quelle più diffuse quali Large White, Landrace, Duroc italiano o loro incroci. In alcuni casi sono presenti razze autoctone di altre regioni, quali la Cinta Senese, Mora Romagnola e Nero dei Nebrodi



3

PERCHÉ CREARE UNA NUOVA RAZZA DI SUINI PER L'ALLEVAMENTO SEMI BRADO?



**PROGETTO
ZOOTECNIA
BIOLOGICA**



•MANCANZA DI
GENOTIPI CHE SI
ADATTINO
ALL'ALLEVAMENTO
ALL'APERTO E SIANO
ADATTI ALLA
TRASFORMAZIONE IN
INSACCATI

le razze utilizzate per l'allevamento all'aperto, non sempre coniugano rusticità, qualità delle produzioni e performance produttive e riproduttive.



4

PERCHÉ CREARE UNA NUOVA RAZZA DI SUINI PER L'ALLEVAMENTO SEMI BRADO?



INPUT PROGETTO
ZOOTECNIA BIOLOGICA



SCHEDA PROGETTUALE SU
"NUOVA RAZZA SUINI"



"CREAZIONE DI TIPI GENETICI SUINI ADATTI
ALL'ALLEVAMENTO BRADO E SEMI BRADO"
L.R. 37/99



5

"CREAZIONE DI TIPI GENETICI SUINI ADATTI ALL'ALLEVAMENTO BRADO E SEMI BRADO" L.R. 37/99

FINANZIATO 80% CON L.R.
37/99 DA:



RESPONSABILITÀ PROGETTO:



COLLABORAZIONE
ATTIVITÀ
PROGETTUALI:



ASSOCIAZIONE
PROVINCIALE
ALLEVATORI DI
ANCONA



6

**“CREAZIONE DI TIPI GENETICI SUINI ADATTI
ALL’ALLEVAMENTO BRADO E SEMI BRADO”
L.R. 37/99**

**SCHEMA DI
INCROCIO A TRE
VIE**

FASE ATTUALE

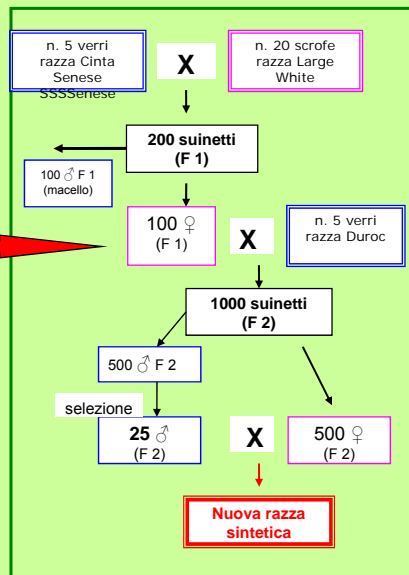
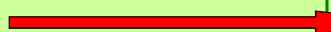

7

**“CREAZIONE DI TIPI GENETICI SUINI ADATTI
ALL’ALLEVAMENTO BRADO E SEMI BRADO”
L.R. 37/99**

**CARATTERISTICHE NUOVA RAZZA
SUINO MARCHIGIANO
OBIETTIVI:**

- RUSTICITA’;
- CAPACITA’ DI UTILIZZARE IL PASCOLO;
- PROLIFICITA’;
- CARNE IDONEA ALLA TRASFORMAZIONE
NELLE TIPICHE PRODUZIONI MARCHIGIANE



8

**“CREAZIONE DI TIPI GENETICI SUINI ADATTI
ALL’ALLEVAMENTO BRADO E SEMI BRADO”
L.R. 37/99**

LE RAZZE PARENTALI



**RUSTICITA’,
ADATTAMENTO AL
PASCOLO**



**PROLIFICITA’, ISTINTO
MATERNO**



MASSE MUSCOLARI



9

**“CREAZIONE DI TIPI GENETICI SUINI ADATTI
ALL’ALLEVAMENTO BRADO E SEMI BRADO”
L.R. 37/99**



X

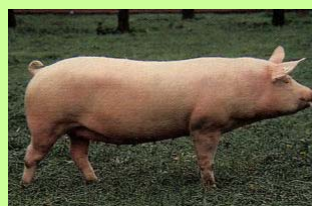

F 1



10

**"CREAZIONE DI TIPI GENETICI SUINI ADATTI
ALL'ALLEVAMENTO BRADO E SEMI BRADO"
L.R. 37/99**

**100
FEM
MINE**



X



F 2



11

**"CREAZIONE DI TIPI GENETICI SUINI ADATTI
ALL'ALLEVAMENTO BRADO E SEMI BRADO"
L.R. 37/99**

METICCIAMENTO

**FEMMINE
F 2**

X

**MASCHI
F 2**



NUOVA RAZZA



12

**“CREAZIONE DI TIPI GENETICI SUINI ADATTI
ALL’ALLEVAMENTO BRADO E SEMI BRADO”
L.R. 37/99**



**NELL’ALLEVAMENTO DEI SUINI, SIA
DEI PARENTALI CHE DEGLI
INCROCI, VIENE UTILIZZATO UN**

**MANGIME IN CUI LA SOIA E’
STATA SOSTITUITA CON PISELLO
PROTEICO E FAVINO**



**I RISULTATI
OTTENUTI
SONO OTTIMI**



13

**“CREAZIONE DI TIPI GENETICI SUINI ADATTI
ALL’ALLEVAMENTO BRADO E SEMI BRADO”
L.R. 37/99**

**GRAZIE
PER
L’ATTENZIONE**



14