LEGENDA

- LIMITE AREA PROPRIETA'
- PERIMETRO AREE CATASTALI
- PERIMETRO AREA DA SOTTOPORRE A MISP

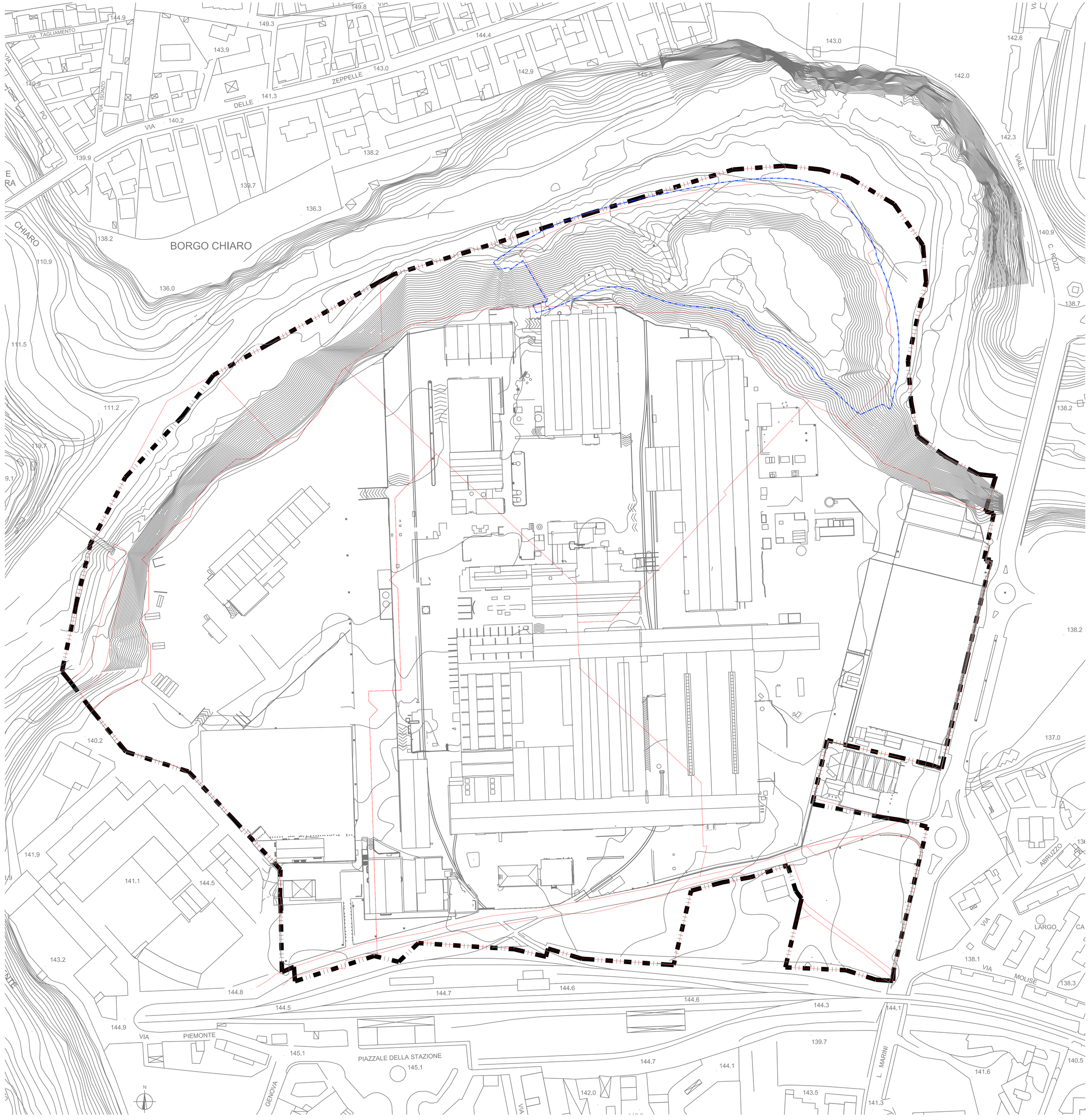

Nord

TITOLO: SOVRAPPOSIZIONE AREA DA SOTTOPORRE A MISP CON PARTICELLE CATASTALI	PROGETTO N°: B3003905
	TAVOLA N°: Allegato G -Tav1 — DATA: 26.07.16
SITO: AREA EX SGL CARBON - ASCOLI PICENO	SCALA: 1:1000
	APPROVATO — REVISIONE
DISEGNATORE: MARIOTTI — NOME FILE: Allegato G - Tav.1 - Sovrapposizioni catastali	NOTE
CLIENTE: Restart S.r.l.	Petroltecnica S.p.A. UNITA' OPERATIVA AMBIENTE Via Roveretta n°50 – 47058 Corazzolo Anno di Corinno RIMINI – ITALY Tel.0541.750010/Fax.0541.750099