



MANUALE DI GESTIONE SI.TRA. SMART

Utilizzo Si.Tra. Smart

SP 03 Rev. 1
Data: 12.09.2018

Emesso da Resp. Coord. di gestione NOS _____

Verificato e Approvato da Responsabile NOS _____

SP 03 - Processo di Utilizzo Si.Tra. Smart

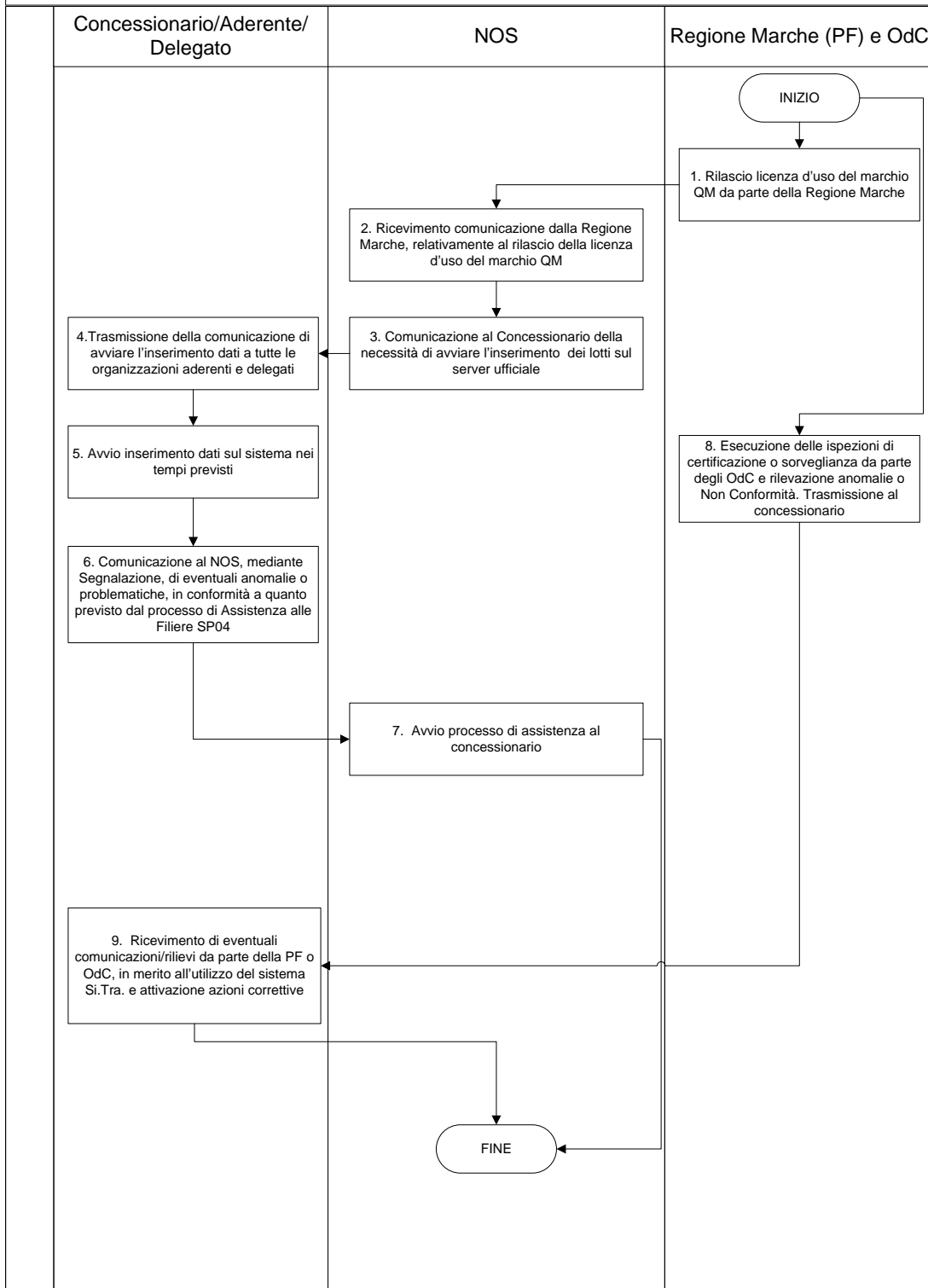

| | | |
|---|--|----------------------------------|
|  | MANUALE DI GESTIONE SI.TRA. SMART Utilizzo Si.Tra. Smart | SP 03 Rev. 1 Data: 12.09.2018 |
| | Emesso da Resp. Coord. di gestione NOS _____ Verificato e Approvato da Responsabile NOS _____ | |

| N. | Descrizione attività | Documenti di riferimento |
|-----|---|--|
| 1-2 | La Regione Marche, attraverso la PF Programmazione, sviluppo delle aree rurali, qualità delle produzioni e SDA di Macerata (di seguito PF) rilascia la licenza d'uso del Marchio QM trasmettendola al NOS. La licenza d'uso del marchio QM è concessa a seguito del superamento della formazione e dell'ottenimento dell'Attestato di Formazione Si.Tra. – QM da parte delle organizzazioni e successivamente al certificato rilasciato al concessionario da parte dell'Organismo di Controllo. | Licenza d'uso del Marchio QM |
| 3 | Il NOS provvede a predisporre le Schede Prodotto della filiera su server ufficiale di Si.Tra. e comunica al concessionario la possibilità di avviare l'utilizzo del sistema Si.Tra. Smart su server ufficiale. L'accesso al sistema deve avvenire mediante Carta Raffaello o attraverso opportune credenziali da parte del NOS (solo nell'eventualità in cui l'accesso mediante cohesion non sia possibile). Le credenziali da accesso al sistema (se non è utilizzata la Carta Raffaello), saranno fornite dal NOS direttamente all'utente che dovrà inserire i lotti). | Comunicazione da parte del NOS dell'avvio utilizzo |
| 4 | Il concessionario deve coordinare i soggetti aderenti alla filiera e i delegati individuati, affinché si attivino all'inserimento dei lotti. L'inserimento dei lotti di prodotto a marchio QM deve avvenire nei tempi comunicati dal NOS e previsti nel Regolamento d'uso del sistema Si.Tra. . | Regolamento d'uso del sistema Si.Tra. |
| 5 | Tutti i soggetti che producono a marchio QM devono avviare l'utilizzo del sistema Si.Tra. Smart nei tempi previsti. La responsabilità del corretto utilizzo del sistema Si.Tra. Smart da parte degli aderenti alla filiera è del concessionario che dovrà sorvegliare l'utilizzo del sistema e il corretto inserimento dati. | |
| 6-7 | Nell'eventualità in cui gli utenti che inseriscono i dati nel sistema incontrassero difficoltà o malfunzionamenti dello stesso, sono tenuti ad effettuare la comunicazione al NOS, secondo quanto previsto dal processo di Assistenza alle Filiere (SP 04) | SP 04 - Assistenza alle Filiere |
| 8-9 | Nell'eventualità in cui l'Organismo di Controllo in sede di ispezione per il marchio QM, riscontrasse anomalie sull'utilizzo del sistema Si.Tra., dovrà segnalarle al Nucleo Operativo Si.Tra. dell'ASSAM e al concessionario che risulta il responsabile del corretto utilizzo del sistema per l'intera filiera, affinché provveda ad attivare le opportune azioni. | |